A mis amigos Dres. TOMÁS, RAÚL y JOSÉ GODOY.



PROPIEDAD RESERVADA
ÚNICOS EDITORES AUTORIZADOS
BREYER HERMANOS
FLORIDA 414 Bs. Aires

C $ 0.70
Nº 5583

"VINCHUCA"

TANGO

A MIS AMIGOS DRES.
TOMÁS, RAÚL Y JOSÉ GODOY.

por A. A. ORTIZ ROSA
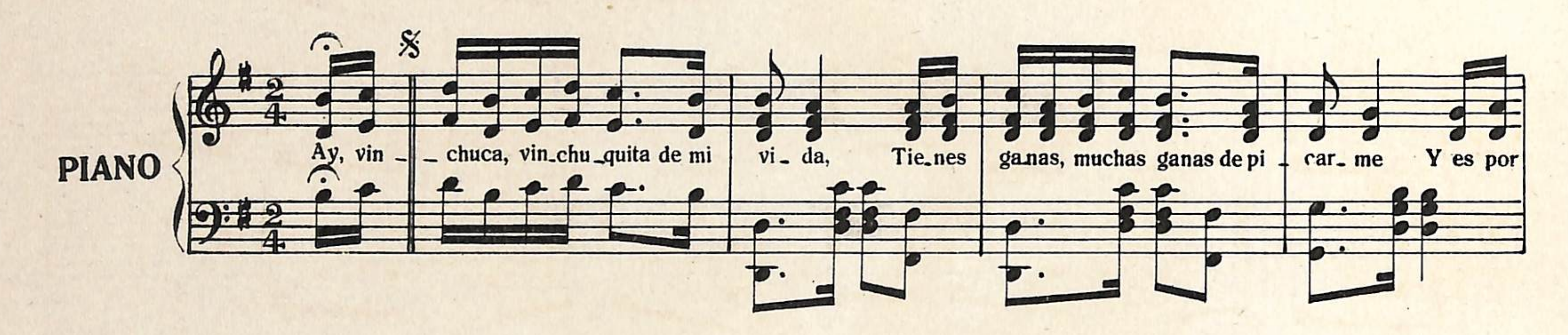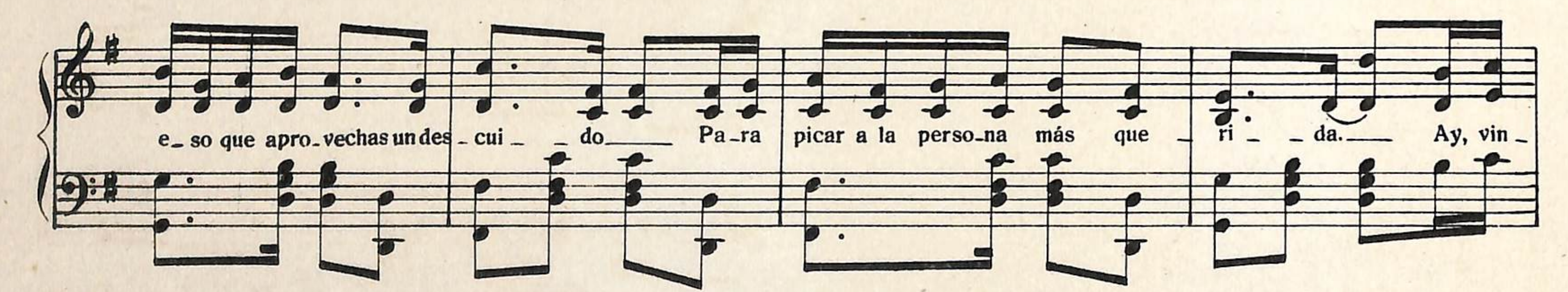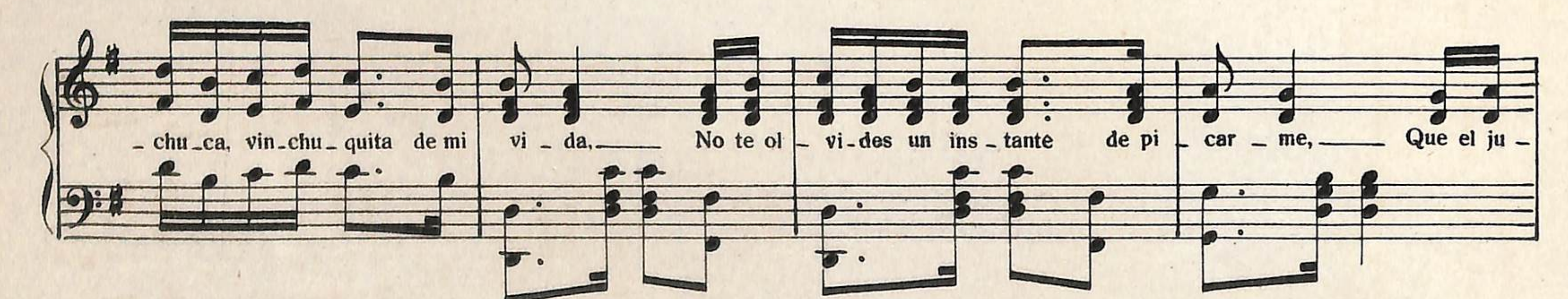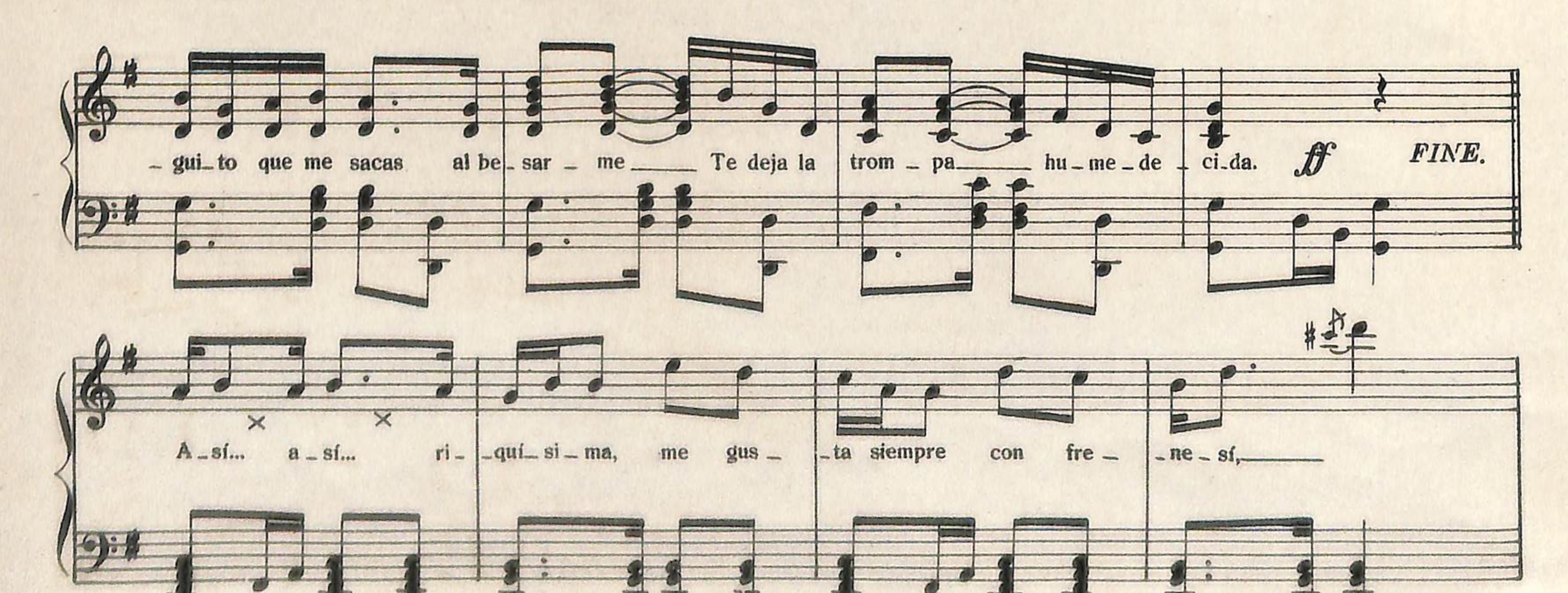








(×) En esta parte ruido de besos

Edición Breyer Hnos.

A - sí... a - sí... mo - ní - si - ma, te a - gra - da mu - cho, ver - dad que sí?

ff

Ay, vin -

D. C. 𝄋 poi TRIO

TRIO

f

cresc.

Ay, vin -

f

p

D. C. 𝄋

(×) En esta parte ruido de besos

Edición Breyer Hnos.